



*Forsbacka Lamm*

**Kicki Landström & Johan Wegebro**  
Forsbacka Lamm, Vännäs

72 tackor i avel, varav 42 Dorper



# 2016

- Google!
- Vi köpte 4 Dorpertackor och 1 bagge
- Dorperkurs

# Google



# Dorper

- Utförlig rasbeskrivning och egen bedömning.
- Flera parametrar i rasens bedömning har inverkan på djurens härdighet och funktion
- Brunstar året om
- Kan lamma var 8:e månad
- Ekonomisk





*Forsbacka Lamm*

## Målsättning

- Hållbara & funktionella djur som presterar.
- Lamningsintervaller på 8 mån med low-input = En balansgång mellan produktivitet och hälsa
- Föda upp avelsdjur till andra uppfödare
- Bevara rasens unika egenskaper - anpassade till våra förhållanden = Lättskötta djur
- Slaktlamm av hög kvalitet

# Utmaningar

- Vår lokalisation
- Svårt hitta baggar
- Behöver mer erfarenhet och kännedom om tillgängliga blodslinjer
- Begränsat stallutrymme och areal



# Avelsbaggen

- En bra representant för rasen
- Djup, bred, lång med stark överlinje
- Maskulin
- Välmusklad



# Avelstackan

- Starka moderegenskaper som klarar av att föda upp och ta hand om sina lamm.
- God aptit och ”lättfödd”
- Medelstorlek, inte för grov
- Bra temperament
- Fertil
- Två chanser

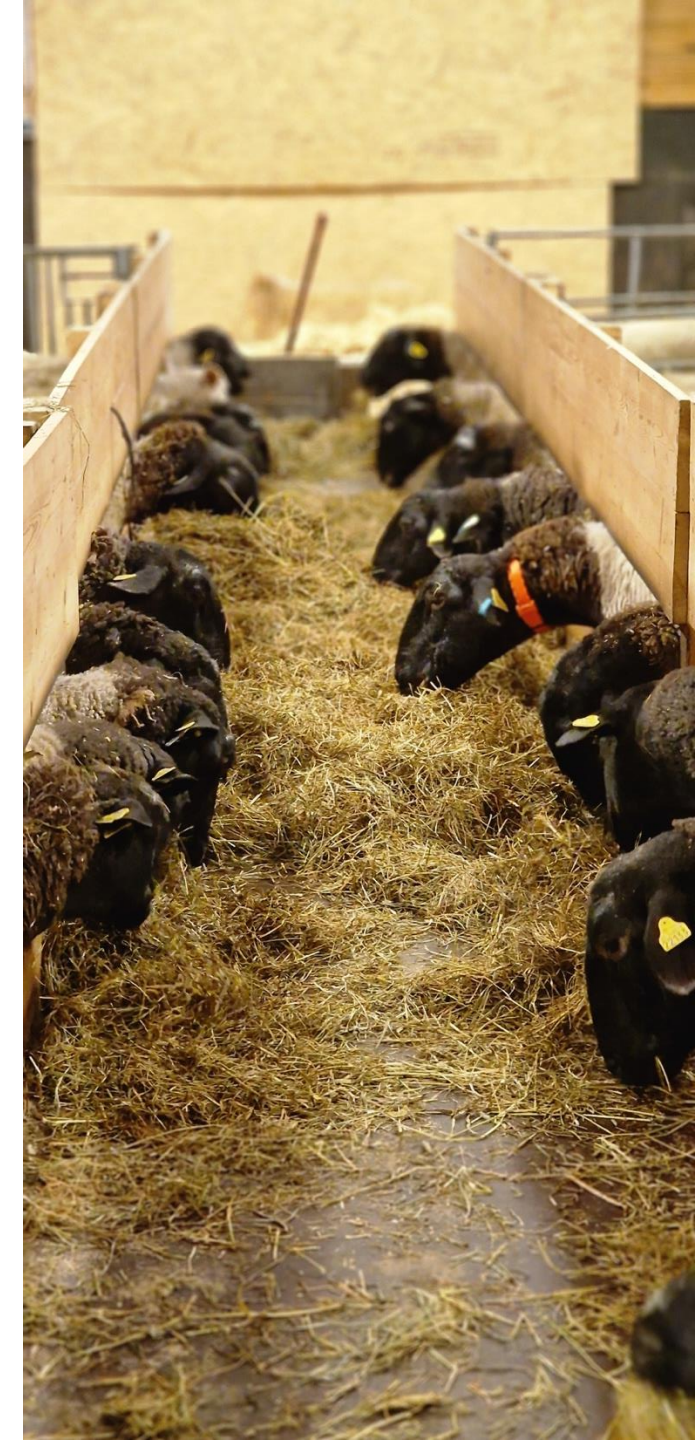
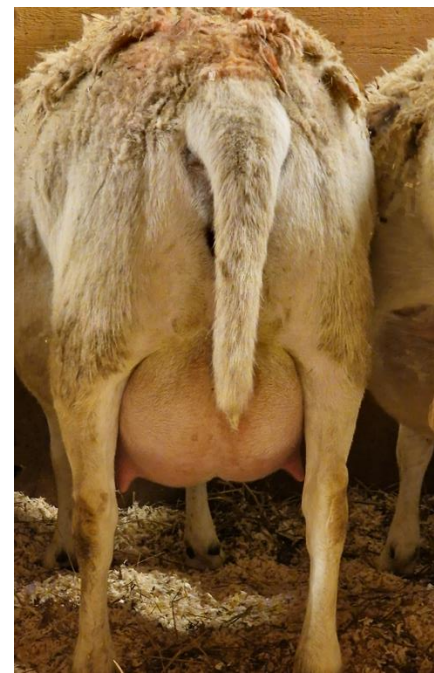

# Välja bagge till tackan



“Para det bästa med det bästa”...  
eller “Så få fel som möjligt”

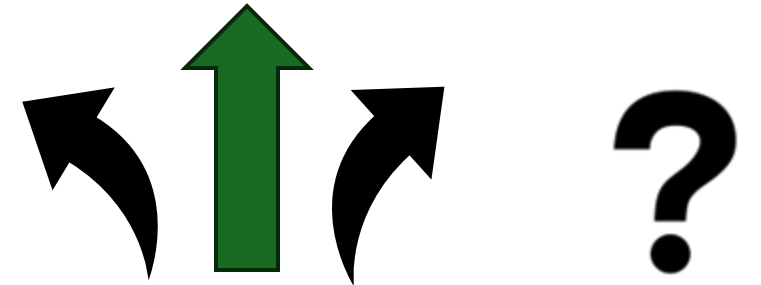

- Komplettera varandra
- Kollar ev släktskap, inavelsgrad
- Linjeavel / ev Golden Cross?
- Tänker långsiktigt
- Vågar chansa. Ibland!



# Slakturval

- Sjukdom
- Funktionella fel
- Kroppsbedömning = ej avelsdjur
- “Dry”
- Färgfel
- Låg tillväxt

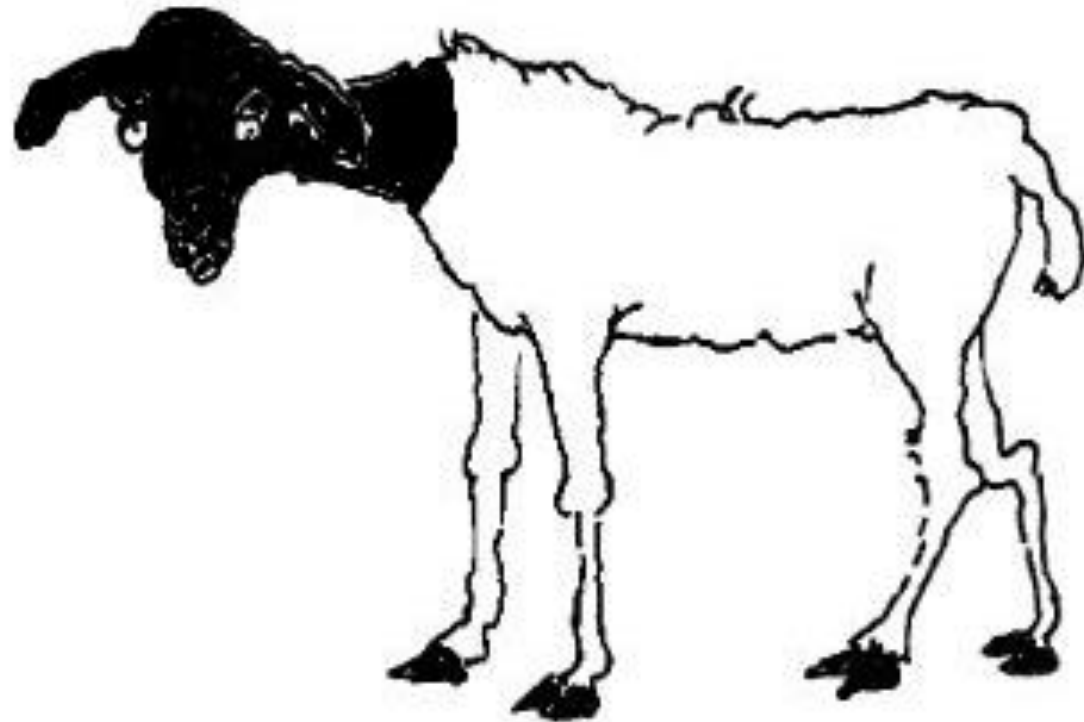

# Exempel uppfödning vårlamm

- Fler än två lamm – Heatwave eller adoption
- Lammkammare med pellets & bladrikt hö
  - Fri tillgång på pellets i ca 60 dagar
  - Därefter begränsad giva, ca 2-3 hg per lamm och dag
- Avvänjning runt 90-100 dagar, liten ökning pellets
- Skiljer tacklamm från bagglamm vid 110 dagar
- Bagglamm fortsätter med begränsad giva pellets
- Tacklamm endast grovfoder fram till bete

# Selektionsprocessen

Rekryteringsgrad ca 20-25% egna livtackor

- Visuell bedömning = mönstring / gårdsmönstring / taggning
- Mätbara resultat = tillväxt
- Dokumentation = hälsa, övriga noteringar
- Härstamning



# Livtackan

## Visuell bedömning 2-3 ggr

- Type 5
- Feminin, vackert huvud. Utstrålning!
- Harmonisk kropp med kapacitet/volym
- Korrekta ben, bra klövar
- Rätt hårtyp & fett
- Trevligt temperament



# Vägningar & Dokumentation

## “Koll på lammen!”

- Regelbundna vägningar: ca 60, 90, 110, 180 dagar
- Jämn tillväxtkurva
- Minimivikter 110 d:  
30 kg för beteslamm  
35 kg för stalluppfödda lamm
- Hälsa; Inga sjukdomar
- Helst tvåfödd

Diagram

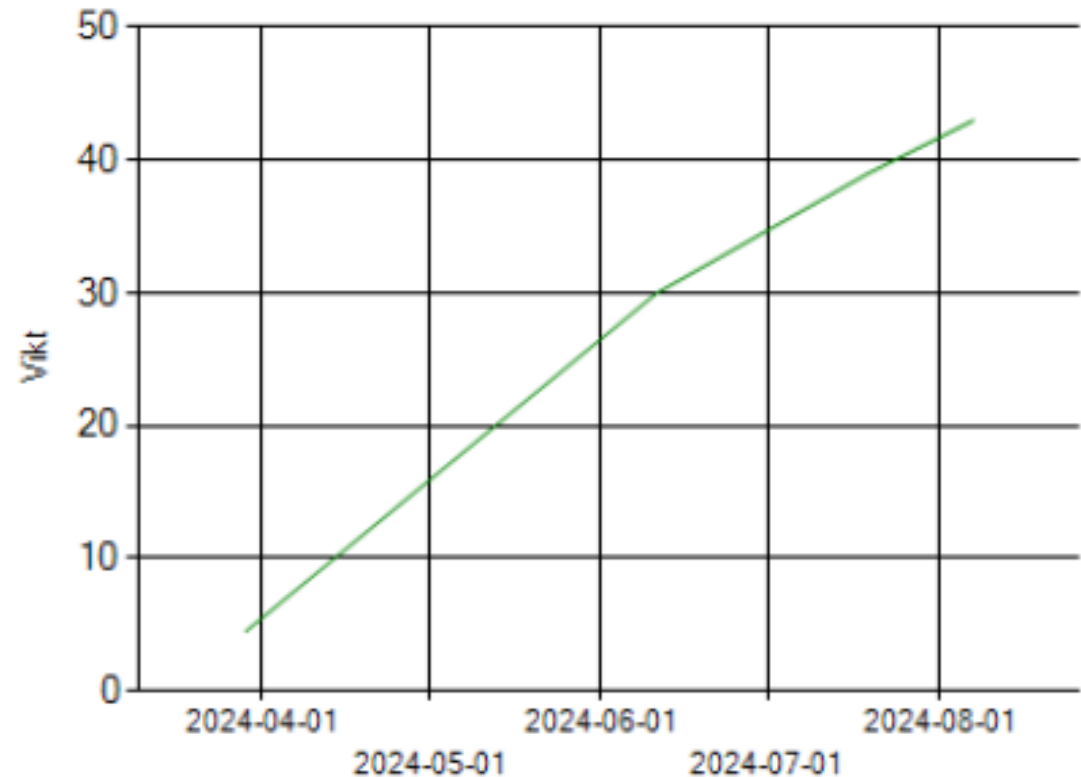

# Härstamning

- Mor och mormor:
  - Goda modersegenskaper
  - Lätta lamningar
  - Mjolkproduktion
  - Fertilitet
  - Tidigare nedärvning
- Är det en moderlinje jag vill avla vidare på?
- Fader: Önskar jag avla vidare på baggen? Vad finns bakom?

## Härstamning

	Djurnummer	Namn	Född	Ras
Far	\$ B- <b>21015</b> -SE98574	FORSBACKA EMPIRE	2021-03-28	Kdp
Farfar	o B- <b>180946</b> -AU400030	KAYA DORPERS	2018-08-12	Kdp
Farfarfar	B- <b>160521</b> -AU400030	KAYA DORPERS	2016-06-20	Kdp
Farfarmor	T- <b>151231</b> -AU400030	KAYA DORPERS	2015-08-07	Kdp
Farmor	o T- <b>180296</b> -AU400030	KAYA DORPERS	2018-06-05	Kdp
Farmorfar	B- <b>160107</b> -AU400030	KAYA DORPERS	2016-05-26	Kdp
Farmormor	T- <b>120555</b> -AU400030	KAYA DORPERS	2012-05-23	Kdp
Mor	x T- <b>18260</b> -SE98574	Forsbacka Beauty	2018-12-13	Kdp
Morfar	\$ B- <b>17367</b> -SE82411	Kuseboholms Dandy	2017-04-09	Kdp
Morfarfar	B- <b>16130</b> -SE8353	KULLA GÅRD 16130	2016-04-08	Kdp
Morfarmor	T- <b>16067</b> -SE8353	KULLA GÅRD 16067	2016-04-05	Kdp
Mormor	T- <b>17033</b> -SE8353	KULLA GÅRD 17033	2017-03-29	Kdp
Mormorfar	B- <b>121414</b> -AU400030	Kaya Dorpers	2012-08-18	Kdp
Mormormor	T- <b>130242</b> -AU400030	Kaya Dorpers	2013	Kdp

# Tack

- Kicki Landström
- Tel 0722-184303
- [forsbackalamm@gmail.com](mailto:forsbackalamm@gmail.com)
- [www.forsbacka-gard.webnode.se](http://www.forsbacka-gard.webnode.se)

